

关键字 学年学期 开课单位 课程分类

课程性质 状态

搜索

清空条件 | 更多条件 收起 >

开放录入时间描述	学年学期	成绩分制	选课人数	上课时间	是否同盘补考	状态	操作
2023-11-06 08:...	2023-2023	通过制	250			录入	<input type="checkbox"/> 录入 <input type="checkbox"/> 查看 <input type="checkbox"/> 打印 <input type="checkbox"/> 打印空白成绩单
2023-11-06 08:...	2023-2023	百分制	250			未录入	<input type="checkbox"/> 录入 <input type="checkbox"/> 查看 <input type="checkbox"/> 打印 <input type="checkbox"/> 打印空白成绩单
2023-11-06 08:...	2023-2023	百分制	250			未录入	<input type="checkbox"/> 录入 <input type="checkbox"/> 查看 <input type="checkbox"/> 打印 <input type="checkbox"/> 打印空白成绩单
2023-11-06 08:...	2023-2023	百分制	250			未录入	<input type="checkbox"/> 录入 <input type="checkbox"/> 查看 <input type="checkbox"/> 打印 <input type="checkbox"/> 打印空白成绩单
2023-11-06 08:...	2023-2023	百分制	250			未录入	<input type="checkbox"/> 录入 <input type="checkbox"/> 查看 <input type="checkbox"/> 打印 <input type="checkbox"/> 打印空白成绩单
2023-11-06 08:...	2023-2023	百分制	249			未录入	<input type="checkbox"/> 录入 <input type="checkbox"/> 查看 <input type="checkbox"/> 打印 <input type="checkbox"/> 打印空白成绩单
2023-11-06 08:...	2023-2023	百分制	250			未录入	<input type="checkbox"/> 录入 <input type="checkbox"/> 查看 <input type="checkbox"/> 打印 <input type="checkbox"/> 打印空白成绩单
2023-11-06 08:...	2023-2023	百分制	250			未录入	<input type="checkbox"/> 录入 <input type="checkbox"/> 查看 <input type="checkbox"/> 打印 <input type="checkbox"/> 打印空白成绩单
2023-11-06 08:...	2023-2023	百分制	250			未录入	<input type="checkbox"/> 录入 <input type="checkbox"/> 查看 <input type="checkbox"/> 打印 <input type="checkbox"/> 打印空白成绩单
2023-11-06 08:...	2023-2023	百分制	250			未录入	<input type="checkbox"/> 录入 <input type="checkbox"/> 查看 <input type="checkbox"/> 打印 <input type="checkbox"/> 打印空白成绩单

设置成绩构成

* 成绩分制

成绩分项

成绩分项	成绩占比
* 平时成绩	30 %
* 期末成绩	70 %

成绩占比为0，则该成绩项无需录入成绩

* 数学方式

* 考试方式

* 考试时间



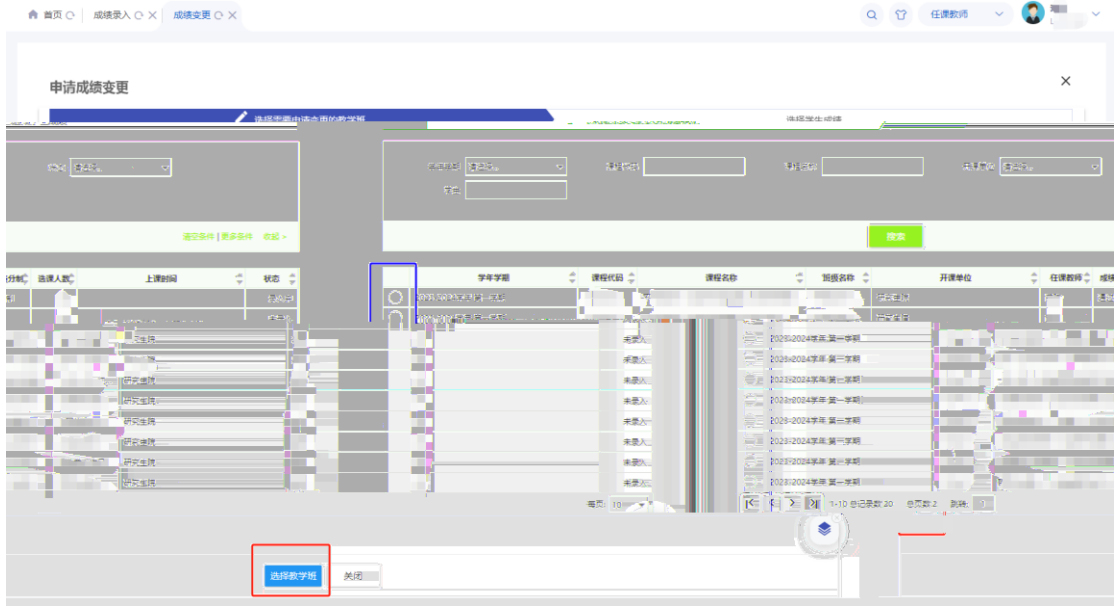

选择需要申请变更的教室号

选择学生成绩

